

PROSPETTO SUD-EST

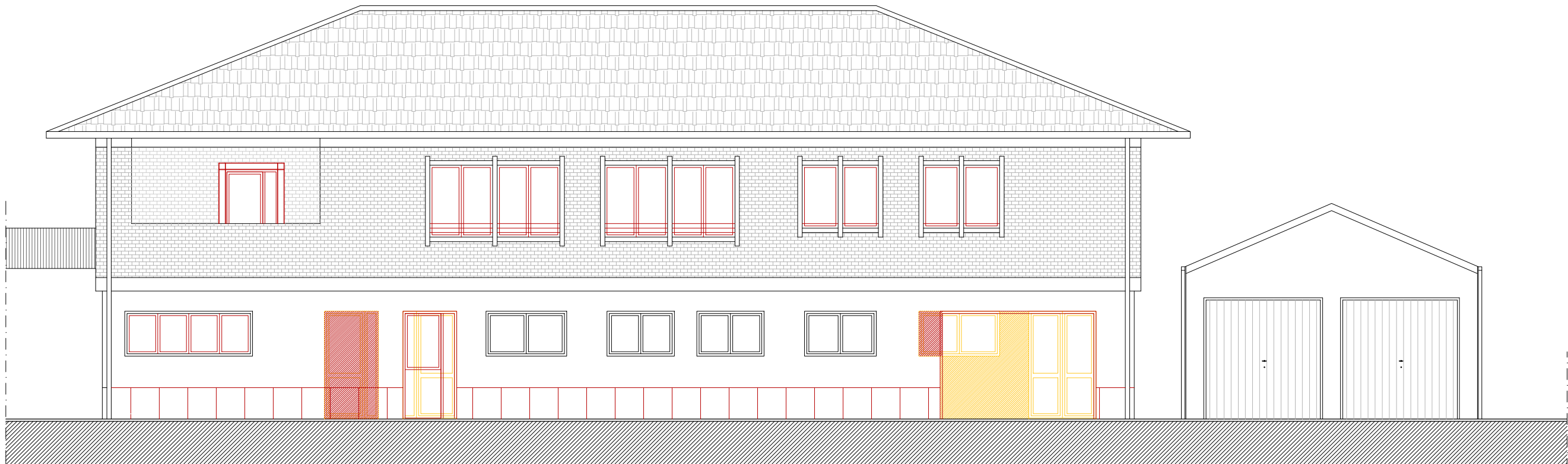

PROSPETTO NORD-EST

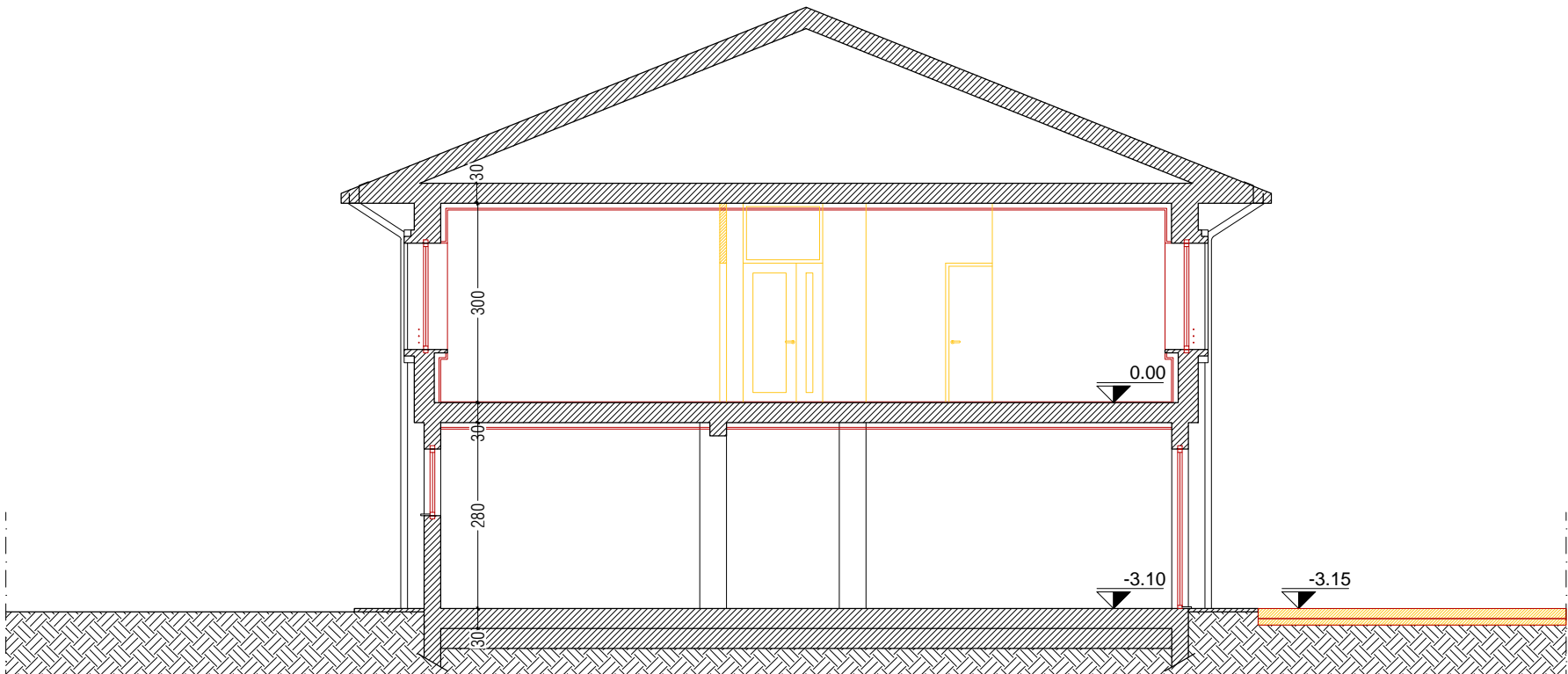

SEZIONE AA



SEZIONE BB

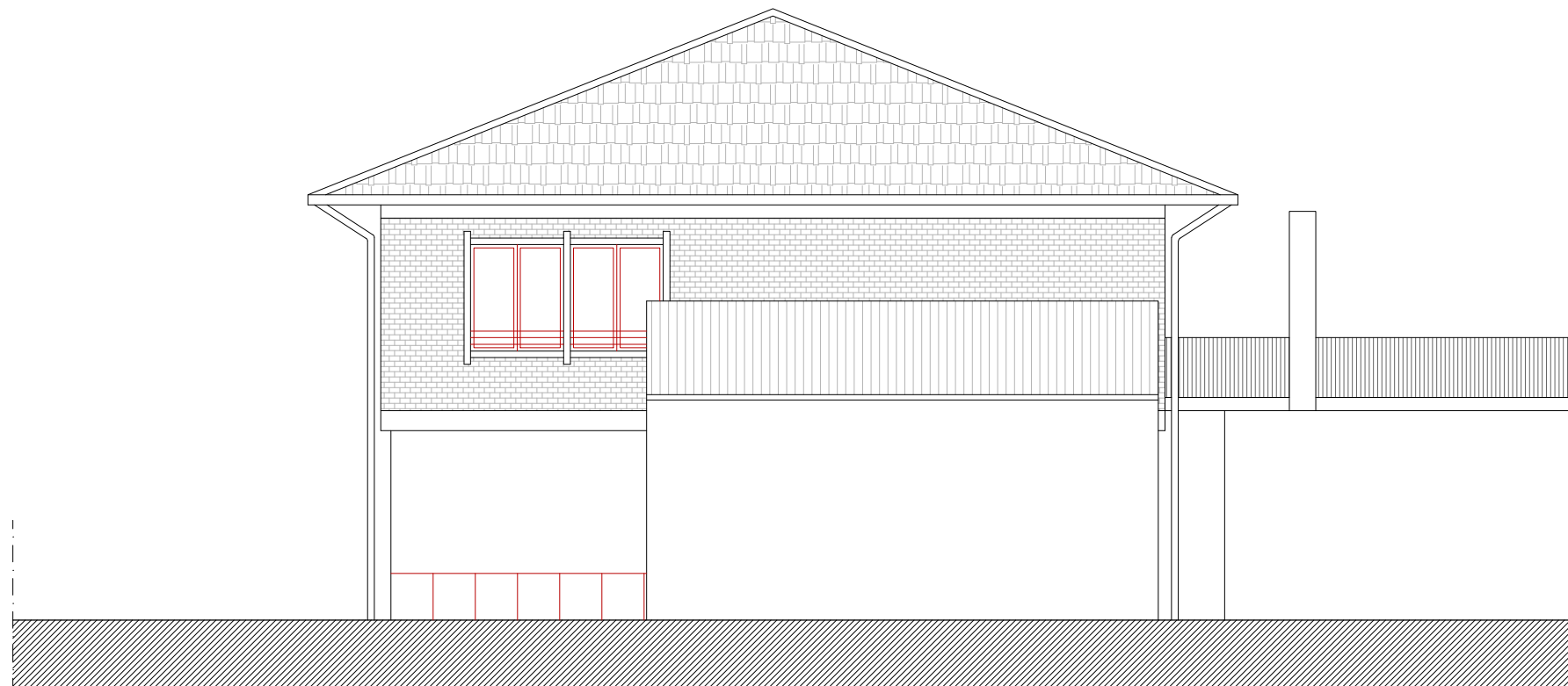

PROSPETTO NORD-OVEST



PROSPETTO SUD-OVEST

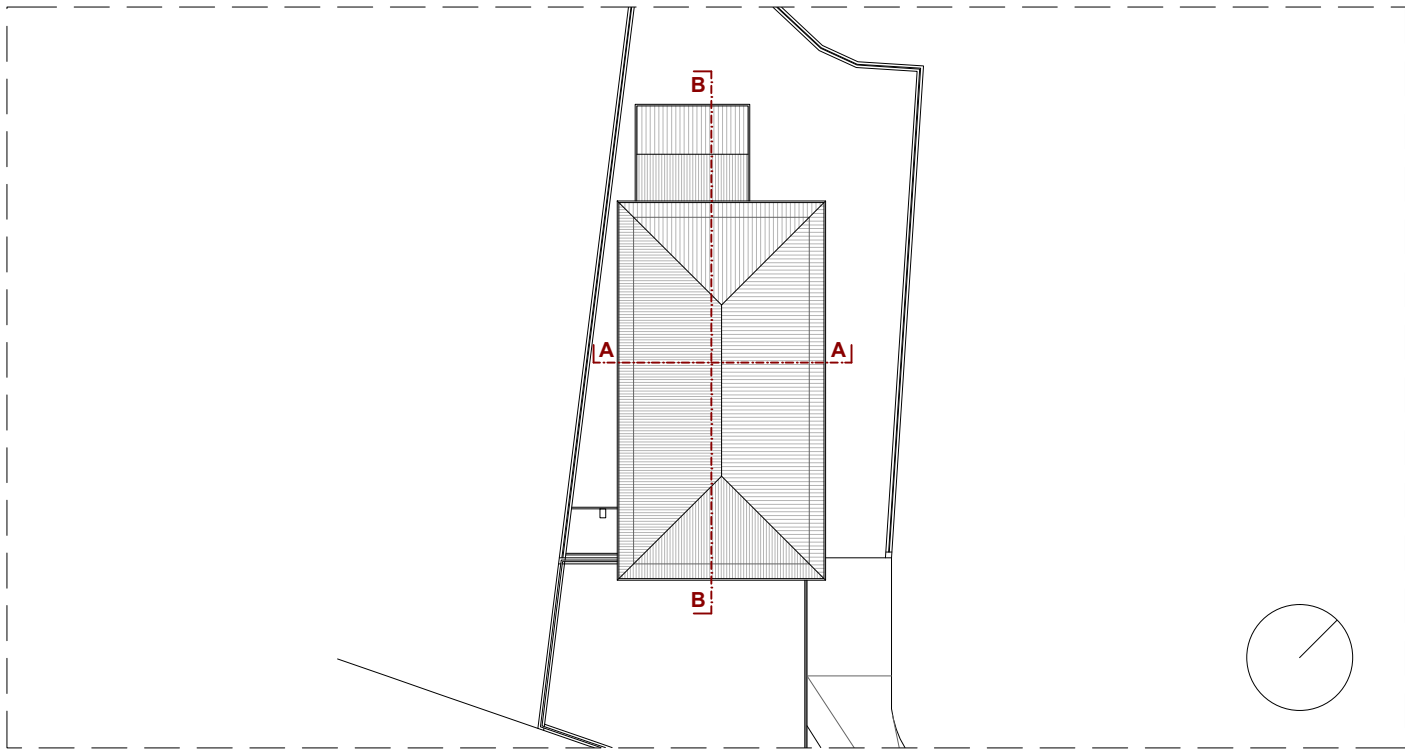

KEY-PLAN DI RIFERIMENTO



COMUNE DI MADONNA DEL SASSO
Provincia del Verbano Cusio Ossola



RECUPERO FUNZIONALE EX SCUOLA DI ARTO'
PER LA REALIZZAZIONE DI UN CENTRO SERVIZI E
INFRASTRUTTURE SOCIALI PER LA COMUNITÀ

PROGETTO DEFINITIVO - ESECUTIVO
PROGETTO ARCHITETTONICO

STATO DI CONFRONTO
PROSPETTI E SEZIONI

DATA MAGGIO 2022	AGG. N. 01 DEL MARZO 2023	SCALA 1:100 Incarico: 696.22	N. ELABORATO DE-ARC.05
---------------------	------------------------------------	------------------------------------	---------------------------

CONSULENZA IMPIANTI

P.I. Maurizio Tori
Corso del Popolo, 16
28845 DOMODOSSOLA (VB)
Tel. +39 0324.249013
mautori@tin.it

PROGETTAZIONE

BIANCHETTIARCHITETTURA S.A.
Fabrizio Bianchetti architetto
Gabriele Medina architetto

via E. De Amicis, 30
28887 OMEGNA (VB)
tel +39 0323 61266
fax +39 0323 641842
info@bianchettiarchitettura.com
www.bianchettiarchitettura.com



RESPONSABILE
F.B.

CONTROLLO
F.B.

ELABORAZIONE
E.B.