



PIANTA PIANO PRIMO - scala 1:100

PIANTA PIANO TERRA - scala 1:100

LEGENDA

Controsoffitti

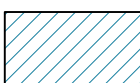
-  CS.01 - Controsoffitto termico costituito da lastra in cartongesso (sp. 1,25 cm) e pannello isolante termico in XPS (sp. 8 cm) ancorati in aderenza al soffitto esistente
-  CS.02 - Controsoffitto termico ed acustico costituito da pannello in fibra di legno extra sottile di abete rosso mineralizzata e legata con cemento Portland bianco (sp. 2,5 cm), struttura metallica di ancoraggio fissata in aderenza al soffitto esistente e strato di isolante termico in lana di roccia

CS = Controsoffitto

CS.01

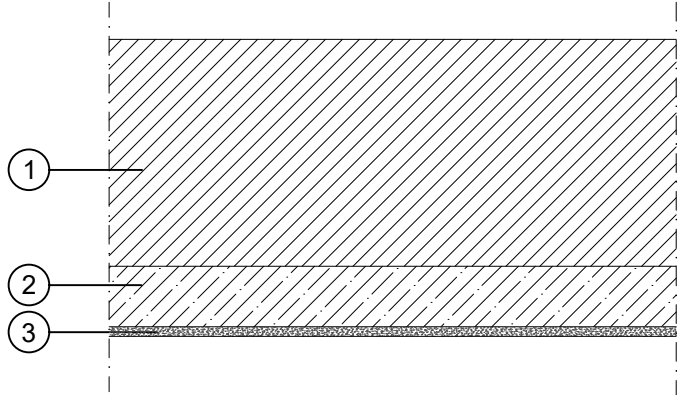

- 1 Pacchetto solaio esistente
- 2 Pannello isolante termico
Isolante in XPS - Spessore 8 cm
- 3 Lastra in cartongesso
Spessore 1,25 cm

CS.02

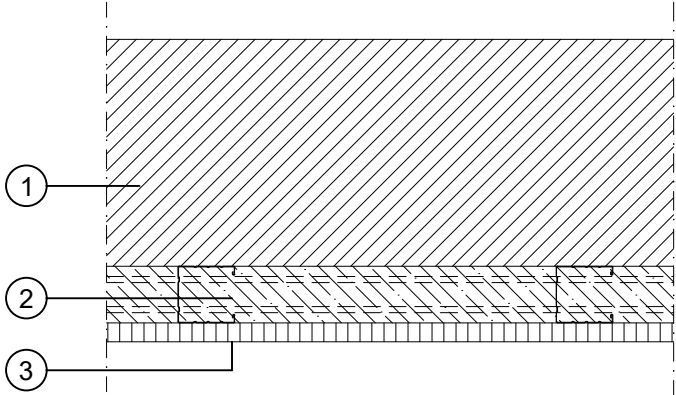

- 1 Pacchetto solaio esistente
- 2 Struttura in lamierino zincato e strato isolante termico in lana di roccia - Spessore 7,5 cm
- 3 Pannello isolante termico ed acustico
Pannello fonoassorbente in lana di legno extra sottile di abete rosso mineralizzata e legata con cemento Portland bianco
Spessore 2,5 cm

DETTAGLIO ABACO CONTROSOFFITTI INTERNI DI PROGETTO - scala 1:10



COMUNE DI MADONNA DEL SASSO
Provincia del Verbano Cusio Ossola



RECUPERO FUNZIONALE EX SCUOLA DI ARTO'
PER LA REALIZZAZIONE DI UN CENTRO SERVIZI E
INFRASTRUTTURE SOCIALI PER LA COMUNITÀ

PROGETTO DEFINITIVO - ESECUTIVO
PROGETTO ARCHITETTONICO

STATO DI PROGETTO
ABACO CONTROSOFFITTI

CONSULENZA IMPIANTI

P.J. Maurizio Tori
Corso del Popolo, 16
28845 DOMODOSSOLA (VB)
Tel. +39 0324 249013
mautori@tin.it

PROGETTAZIONE

BIANCHETTIARCHITETTURA S.A.
Fabrizio Bianchetti architetto
Gabriele Medina architetto

via E. De Amicis, 30
28887 OMEGNA (VB)
tel +39 0323 61266
fax +39 0323 641842
info@bianchettiarchitettura.com
www.bianchettiarchitettura.com



DATA
MAGGIO 2022

AGG. N.
01
DEL
MARZO 2023

SCALA
1:100 - 1:10
Incarico: 696.22

N. ELABORATO
DE-ARC.11

RESPONSABILE
F.B.

CONTROLLO
F.B.

ELABORAZIONE
E.B.