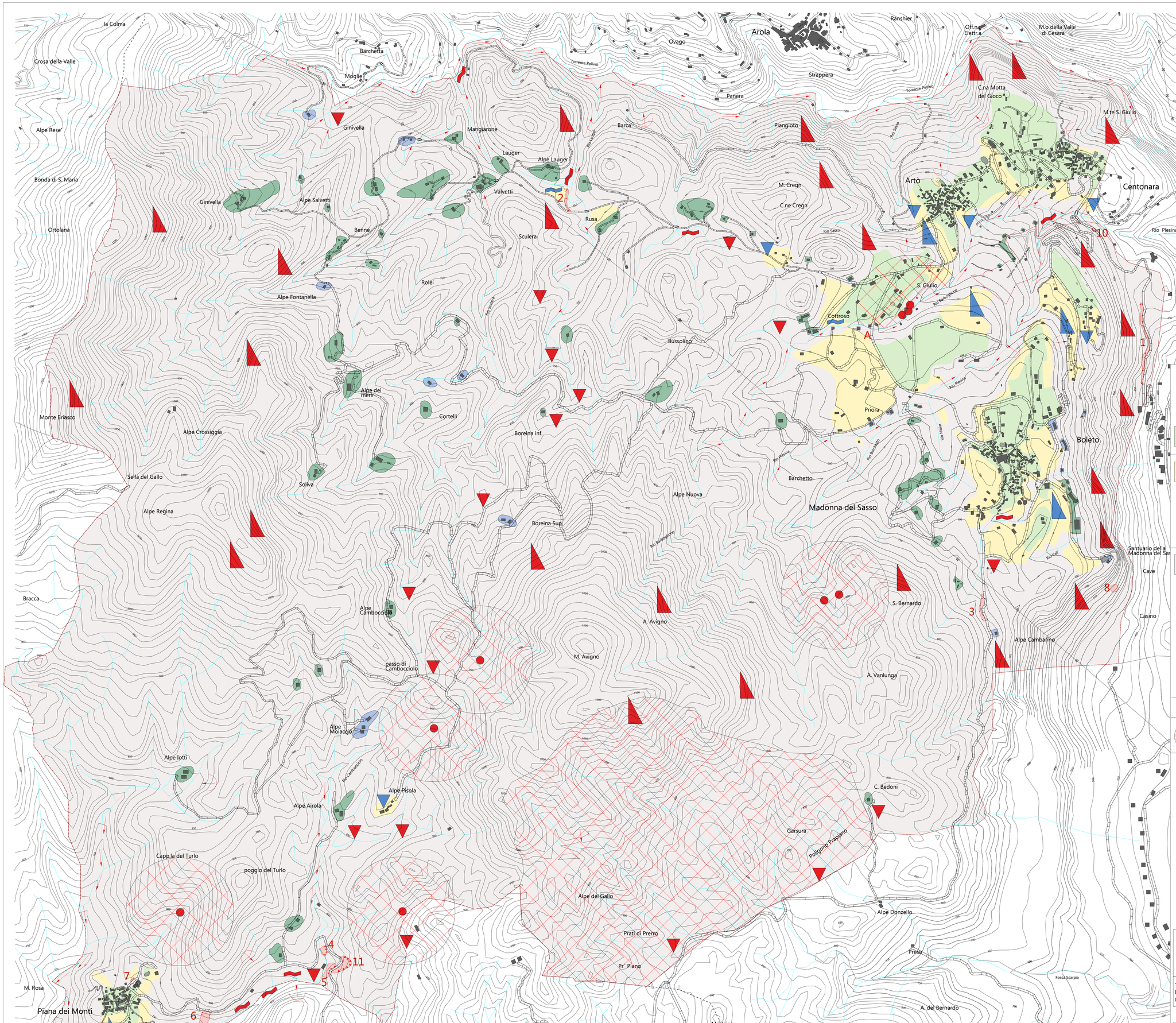

Legenda

PERICOLOSITA' GEOLOGICA	PROCESSI GEOMORFICI ATTIVI (O POTENZIALMENTE ATTIVABILI) O CONDIZIONI CHE DETERMINANO LA PERICOLOSITA'	IDONEITA' ALL'UTILIZZAZIONE URBANISTICA
Settori in cui non sussistono condizioni di pericolosità geologica		Porzioni di territorio prive di limitazioni all'utilizzo urbanistico (classe I)
Settori caratterizzati da condizioni di moderata pericolosità geologica	• Aree a media acclività e/o modesti fenomeni di instabilità dei versanti • Aree potenzialmente inondabili da acque a bassa energia, con possibile deposizione di materiale prevalentemente fine • Aree caratterizzate da difficoltà di drenaggio, potenzialmente soggette a ristagno di acqua	Porzioni di territorio con moderate limitazioni all'utilizzo urbanistico, superabili mediante il rispetto di accorgimenti tecnici, da prevedere a livello di progetto esecutivo nell'ambito del singolo lotto o di un intorno significativo (classe II)
Settori in cui sussistono condizioni di pericolosità geologica	Processi di versante • Aree ad elevata acclività, con elevata energia di rilievo • Aree con predisposizione a dissesti gravitativi (frane di scivolamento nei depositi superficiali) Dinamica delle acque • Alvei attivi dei corsi d'acqua e fasce spondali coinvolte in processi di erosione laterale, trasporto solido ed, eventualmente, deposito • Aree di fondovalle potenzialmente inondabili da acque a bassa energia, con possibile deposizione di materiale prevalentemente fine • Aree con difficoltà di drenaggio soggette a ristagno d'acqua	Porzioni di territorio dove, se non edificate, è impedita l'utilizzazione urbanistica. Nelle aree già edificate è comunque consentita la sola manutenzione e ristrutturazione di quanto esistente; la realizzazione di interventi di trasformazione d'uso o di nuova edificazione è vincolata alla verifica della idoneità delle opere di difesa esistenti o all'attuazione di piani di riassetto territoriale (classe III) SOTTOCLASSE III b1 Vedi Norme di attuazione SOTTOCLASSE III b2 Vedi Norme di attuazione

9 Aggiornamento dissesti agosto 2001

Sorgenti, ubicazione e fascia di rispetto (200 m)

Zona di drenaggi

Zona di rispetto delle captazioni a scopo idropotabile (D.P.R. 236 / 88)

REGIONE PIEMONTE
PROVINCIA del Verbano - Cusio - Ossola
Comune di MADONNA del SASSO

VARIANTE STRUTTURALE AL PIANO REGOLATORE GENERALE COMUNALE
Variante 1999
PROGETTO DEFINITIVO

ai sensi dell'art. 17 comma 4 della Legge Regionale 41 / 97

Indagini geologiche
ai sensi della Circolare del Presidente della Giunta Regionale del 08.05.1996, N° 7/LAP
"Specifiche tecniche per l'elaborazione degli studi geologici a supporto degli strumenti urbanistici"

Stesura : Luglio 1999
Aggiornamento : Febbraio 2000
Aggiornamento : Agosto 2001

Tavola modificata a seguito del parere definitivo della Direzione Regionale Servizi Tecnici di Prevenzione del 06-06-01, prot. N. 7095/20.4

APPROVAZIONI :
Progetto Preliminare : delibera C.C. n°26 del 29/09/1999
Progetto Definitivo : delibera C.C. n°03 del 25/02/2000
il Sindaco : Ezio Barbetta
il Segretario : dr.sa Giulia Di Nuzzo

Incaricato per le indagini geologiche :
dott. Geol. Francesco D'Elia
via. Roma, 3/A - Mergozzo (VCO)
Ordine Regionale Geologi - n° 50

Collaborazione alle indagini geologiche :
dott. Geol. Luigi Cillerai
Fraz. Zuccaro, 48 - Valduggia (VC)
Ordine Regionale Geologi - n° 133

Elaborato : G 10

CARTA di SINTESI della PERICOLOSITA' GEOMORFOLOGICA e della IDONEITA' ALL'UTILIZZO URBANISTICO

TAVOLA - scala 1 : 5.000

Inquadramento cartografico : CTR scala 1:10.000

Inquadramento amministrativo del Comune

Limiti amministrativi riportati in carta :
- Comune di Madonna del Sasso
- Limite intercomunale
- Limite di provincia

Segni grafici convenzionali:
- Equidistanza tra le isoipse : mt. 10
- Argini di ponti in cls
- Strada carrozzabile
- Edifici abitativi e/o produttivi
- Edificio di culto
- Elettrodotto

Base cartografica :

Base cartografica realizzata utilizzando la C.T.R. vettoriale - numerica, raster ed isoipse - dxf, a scala 1:10.000 della Regione Piemonte; integrata da fotointerpretazione e riscontri sul terreno.

Elaborazioni grafiche - informatiche sviluppate con Power Cadd - licenza n° 64007 PPC.

Nord